



HOLM WEDEL

Evangelisch-Lutherische  
Kirchengemeinde Wedel

# Musikalische Veranstaltungen

in unserer Gemeinde

Januar bis Juli  
2025

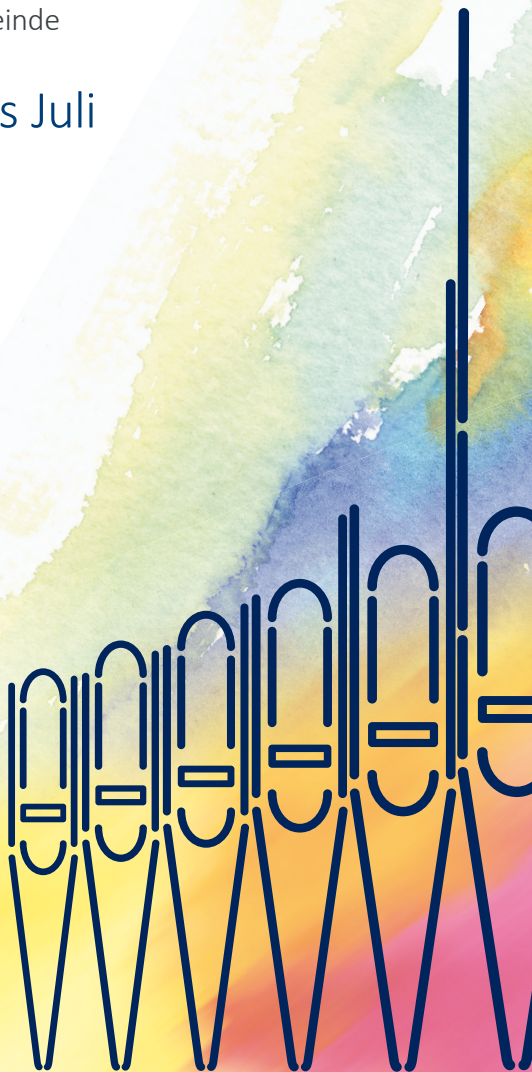

# Willkommen

in der Musik der

Neues Jahr – neues Glück! Ich freue mich, dass wir dieses Jahr schon in der ersten Hälfte besondere musikalische Momente haben werden. Im März wird es statt der üblichen Musik im Gottesdienst zu Cantate am 3. eine Orgelmatinee nach dem Gottesdienst geben. Ich bin gespannt, wie dieses Konzept angenommen wird! Außerdem wird es am 22. Juni im Rahmen unseres Festjahrs „BLAU“ eine weitere Matinee mit Chorwerken geben, die sich eigens mit dem Thema Blau auseinandersetzen. Das komplette Programm zum Festjahr „BLAU“ ist gesondert veröffentlicht.

Ansonsten freue ich mich, dass es wieder ein buntes und spannendes Programm bis zum Sommer geben wird!



Zur Anmeldung:  
Newsletter  
Kirchenmusik



# Ev.-Luth. Kirchengemeinde Wedel!

Wir freuen uns auf Sie und laden Sie ein, uns zu besuchen – in den Konzerten, den Gottesdiensten und natürlich auch in unseren Musikgruppen!

Foto: Katrin Würtemberger



Daniel Cromm

Kantor an der  
Ev.-Luth. Kirchengemeinde Wedel

Redaktionsschluss für  
das zweite Halbjahr 2025:  
13.06.2025

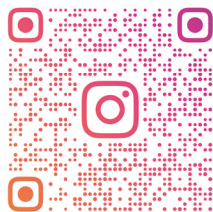

KIMU.WEDEL

## Januar 2025

**Sonntag 19.01., 10:30 Uhr**

Cantate am 3.

2. Sonntag nach Epiphania

**Die verborgene  
Herrlichkeit Gottes**

Santa Karnīte, Sopran



**Freitag, 31.01., 19:31 Uhr**

7x31

**Franzi Kusche – Liedermacherin  
mit SCHNAUZE**

Ein Abend voller Schmunzeln,

Trotz, Wärme & Melancholie

Eintritt 10 € (erm. 6 €)



## Februar 2025

**Sonntag, 16.02., 10:30 Uhr**

Cantate am 3., Septuagesimä

**Sehnsucht nach Gerechtigkeit**

Kirchenchor



## März 2025

**Sonntag, 16.03., 12 Uhr**

Cantate am 3./Orgelmatinee

Reminiszere

**Von der Vergebung leben**

Daniel Cromm, Orgel

„Acht kleine Präludien und

Fugen“ von J.S. Bach(?)



**Montag, 31.03., 19:31Uhr**

7x31 **Virtuos**

Werke von Schubert,

Schumann, Saint-Saëns u.a.

Franziska König, Violine

Iwan König, Klavier

Eintritt 10 € (erm. 6 €)



## April 2025

**Samstag, 19.04., 23 Uhr**

Musikalischer Gottesdienst,  
Osternacht

**Zwischen Dunkel und Licht**

Kantorei

**Sonntag, 20.04., 10:30 Uhr**

Cantate am 3.

Ostersonntag

**Liebe ist stärker als der Tod**

Kirchenchor



## Mai 2025

**Sonntag, 11.05., 18 Uhr**

Konzert des Kammerorchester der  
Neuen Philharmonie Hamburg

**Vivaldi – die vier Jahreszeiten**

Veranstaltet von der Agentur  
WELTKONZERTE

<https://weltkonzerte.com/wedel/>



**Sonntag, 18.05., 10:30 Uhr**

Cantate am 3.

Kantate

**Singet dem Herrn  
ein neues Lied!**

Sonja Tigges, Alt



**Samstag, 31.05., 19:31 Uhr**

7x31

**Konzertanter Dialog**

Werke von Telemann, Händel,  
Corbett & Bononcini  
Ensemble „Chiesa del Villaggio“  
Eintritt 10 € (erm. 6 €)



## Juni 2025

**Sonntag, 15.06., 10:30 Uhr**

Cantate am 3.

Trinitatis

**Gott ist Beziehung**

Kirchenchor



**Sonntag, 22.06., 12 Uhr**

Chormatinee

**BLAU**

Werke von Cristine Brückner und Daniel Cromm, die sich mit dem Thema Blau auseinandersetzen. Kantorei und weitere Musizierende



## Juli 2025

**Sonntag, 20.07., 10:30 Uhr**

Cantate am 3.

5. Sonntag nach Trinitatis

**Mit Gott neue Wege gehen**

Ulrike Meyer, Sopran



**Donnerstag, 31.07., 19:31 Uhr**

7x31

**Musikalische Kurzgeschichten**

Werke von Chopin, Debussy, Rachmaninow & Schubert

Natalia Sikharulidze, Klavier

Eintritt 10 € (erm. 6 €)



Sofern nicht anders angegeben, finden die Termine in der Immanuelkirche Wedel statt.

## Kartenverkauf:



Im Gemeindebüro (Di & Do 10-12 Uhr), Küsterstraße 4, 22880 Wedel, unter [www.reservix.de](http://www.reservix.de) und allen VVK-Stellen, die reservix anbieten (z.B. Buchhaus Steyer, Bahnhofstr. 46).

Als ermäßigt gelten: Schüler, Studierende, Auszubildende, Menschen mit Behinderung ab einem Grad von 50%, Sozialhilfeempfänger, Mitglieder des Fördervereins, Kinder bis 10 Jahre sind frei.

## Die Gruppen der Gemeinde laden herzlich zum Mitmachen ein:

### **Wedel**

#### **Kantorei:**

mittwochs 20:00 - 21:30 Uhr in der Risthütte  
(14tg. parallel Stimmbildung)

#### **Kirchenchor:**

donnerstags 19:00 - 20:30 Uhr in der Risthütte

#### **FaKi-Combo:**

nach Vereinbarung

### **Holm**

#### **Holmer Kantorei:**

mittwochs 20:00 - 22:00 Uhr

Außerdem ist es möglich Orgelunterricht zu erhalten. Bei Interesse steht der Kantor für Fragen gerne zur Verfügung.

### **Ev.-Luth. Kirchengemeinde Wedel**

#### **Kantor Daniel Cromm**

Küsterstraße 4, 22880 Wedel

Tel.: 04103-2143

Mobil: 0176-76667 336

[cromm@kirchengemeindewedel.de](mailto:cromm@kirchengemeindewedel.de)

[www.kirchengemeindewedel.de](http://www.kirchengemeindewedel.de)



## Förderverein Ev. Kirchenmusik Wedel e.V.

Unser Förderverein unterstützt tatkräftig musikalische Projekte, die Chorarbeit der Kirchengemeinde und Konzerte. Wenn Sie dabei sein möchten, sind Sie als Mitglied, aber auch mit einer einmaligen Spende, herzlich willkommen.

### Beitrittserklärung

Name, Vorname, Telefon

E-Mail-Adresse

Straße, PLZ, Ort

Ich trete dem Förderverein Ev. Kirchenmusik Wedel e.V. zum  bei und erkenne die Satzung an.

Ich bitte um Übersendung einer Abschrift der Satzung.

### Beitragszahlung

Der von mir zu zahlende Jahresbeitrag beträgt  €  
(Mindestbeitrag 36 €)

Ich bitte um Übersendung eines Formulars für das SEPA-Lastschriftverfahren zur Vereinfachung meines Bezahlvorgangs.

Ich zahle den Jahresbeitrag selbst auf das Konto:  
Förderverein Ev. Kirchenmusik Wedel e.V.  
Stadtsparkasse Wedel  
IBAN DE52 2215 1730 0000 0960 16  
BIC NOLADE21WED

Einwilligung zur Datenspeicherung Mit meiner Unterschrift willige ich der Erhebung und der Verarbeitung meiner persönlichen Daten zum Zwecke der Mitgliederverwaltung und der Erreichung der Ziele des Vereins ein. Die vollständige Datenschutzerklärung kann auf der Homepage des Vereins eingesehen werden. Auf Wunsch wird sie mir auch in Schriftform übersandt.

Ort, Datum, Unterschrift